



学生キャリアサポート・協賛メニューのご案内

2024年6月
公益社団法人 日本金属学会
日本金属学会 広告総代理店株式会社 明報社

謹啓 貴社益々ご隆盛のこととお慶び申し上げます。

平素は、格別のご高配によりまして当学会の事業にご支援を戴き、厚く御礼申し上げます。

さて、本会2024年秋期講演大会は、9月18日（水）～20（金）の3日間、大阪大学・豊中キャンパスにて、高校生ポスターセッションを9/25（水）にオンラインで開催致します。

本大会・付設展示会場にて、新企画「学生キャリアサポート・企業展示会」を開催致します。

本企画は、学生参加者に向け、各社の展示ブースにて、各社の会社概要、今後の採用情報、インターンシップ募集情報、研究開発動向等をご紹介頂く企画です。カタログ展示コーナーは、同会場内に併設致します。

リクルート対策の一環として、貴社の最新の研究動向を学生会員に向け解説できる機会となります。

また、これまで同様に「動画版オンライン学生キャリアサポートセミナー」も募集致します。大会にホームページにて、貴社セミナー動画のリンクを掲載致します。ホームページ開設期間中は、いつでもご視聴頂くことができます。

その他、大会ホームページバナー広告、大会プログラムも募集致しますので、合わせてご活用下さい。

是非とも、本企画をご活用頂きますよう、お願い申し上げます。

敬具

学生キャリアサポート・企業展示会&カタログ展示のご案内

【 企業展示会・開催概要 】

申込締切
8/20(火)

規定数に達し次第、締切ります

- 主催：公益社団法人 日本金属学会
 - 展示会運営・管理：株式会社 明報社
 - 会期：9月18日（水）～20日（金） 9:00～17:00（20日は13:30まで）
 - 搬入：9月17日（火） 14:00～16:00、9月18日（水） 8:30～9:00
 - 搬出：9月20日（金） 13:30～15:00（**展示時間内の搬出作業はできません**）
 - 会場：大阪大学・豊中キャンパス・全学教育講義棟B棟1F・2F（付設展示会併設）
- ※開催時間、搬入出時間は、予定です。変更となる場合がございますので、予め了承下さい。

企業展示会・出展様は、バナー広告・大会プログラムの広告掲載料金50%OFF！

企業展示



- 1コマ規格：展示台（幅1800mm×奥行900mm×高さ700mm）
：バックパネル（幅1800mm×高さ2100mm）、椅子、社名板（A3横）

■ 出展料金

展 示 1コマ ¥90,000（税別）

- 申込締切 8月20日（火） **※規定数（5コマ程度）に達し次第、締切ります。**

※会場（教室）の電源を使用する為、**使用可能電気容量は、1コマにつき、100W程度**です。

※**お申込みは、スペースが制限されていますので、先着順に締切ります。**ご決定次第、お申込み下さい。

※**展示会場には、空調設備がございません。**扇風機を設置致します。ご了承下さい。

★展示情報を大会ホームページに掲載致します。（→詳細は、次ページをご参照下さい。）

【出展特典】

- ・ポスターセッション会場入り口付近（9/18のみ）に、貴社カタログを設置します。
 - ・展示会場内カタログ展示コーナーに貴社カタログを設置します。
（上記何れもA4サイズ、1点、30部以内）
- ※ご希望の際は、申込欄にご記入下さい。



カタログ展示

- 部数：2点（A4サイズ、8頁以内）×30部以内
- 料金：2点につき **¥30,000（税別）** 1点増す毎に **¥10,000（税別）**
- 申込締切 8月20日（火）

※カタログ等のご発送先は、追ってご連絡致します。

★詳細についてのお問合せ・ご相談は、(株)明報社までご連絡下さい。



付設展示会の情報を本大会ホームページに掲載いたします。(無料)

(削除のご要望がなければ、会期終了後もアーカイブで閲覧できます。)

下記ご参照の上、原稿をご準備下さい。

※アクセス数等の計測は致しません。 ※掲載項目・内容等の仕様を変更する場合もございます。

大会TOPページ



展示一覧ページ



出展社ページ

[7] 株式会社新興精機

1. シリアルセクションング3D顕微鏡『Genus_3D』
『Genus_3D』は、金属等の材料内部界面の解析（相界面、粒界）、材料の破壊機
構解析（ポイド、クラック）、
欠陥評価（介在物、空洞など）、従来では手作業で長時間掛かったシリアルセク
ションング解析を自動で行い、3次元可視化！
2. 材料情報統合システム『MIPHA』 『shinyMIPHA』
『MIPHA』は、機械学習をあらゆる側面で積極的に取り入れて効率的に組織の定置
評価、組織→特長の直観的、
特長→理想組織の逆解析を行うための総合解析パッケージです。
クラウド型材料情報統合システム『shinyMIPHA』と合わせて使うことにより一層高
度な解析が可能です。
＜Genus_3D紹介動画＞
<https://www.youtube.com/watch?v=C9Uznbt5Jtc>
＜資料ダウンロード＞
・Genus_3D
・Genus_3D専用オプション電解顕微
鏡MIPHA

担当部署 大阪営業所 池内 淳
住所 564-0052
大阪府吹田市芝芝町7番26号
Tel 06-6389-6220
Fax 06-6389-6221
Webサイト・SNS <https://shinkouseiki.co.jp/>

・ホームページ以外の動画サイトやカタログ掲載ページのURLの記載も可能

・Zoom等の会議システムのURLも記載可能

(会議システムの設定は各企業様にてお願いします。本会では展示会用の会議室は用意致しません。)

■ 掲載項目：

社名・部署・住所・TEL・FAX・メールアドレス・URL・展示内容（展示製品名・PRポイント等）

■ 原稿締切：8月20日（火）

掲載内容（所定の原稿用紙に記入）を、
e-mailにて**8月20日（火）**までに送信して下さい。

◆ 貴社名 ◆ 部署・ご担当者名 ◆ 住所・TEL・FAX・メールアドレス等 ◆ 貴社ホームページURL

◆ 展示内容（10,000文字まで ※HTMLタグを含みます）

： 展示製品名、PRポイント、動画サイトURL、カタログ掲載ページURL、会議システムURL等



学生キャリアサポートセミナー動画

A社
説明文 (1~2行、50文字程度)
動画リンク : youtube.com/...

B社
説明文
動画リンク :

C社
説明文
動画リンク :

D社
説明文
動画リンク :

貴社にて制作し、アップロードされた学生向けセミナー動画リンクを本大会ホームページに掲載致します。大会参加者は、期間中いつでも視聴することができます。

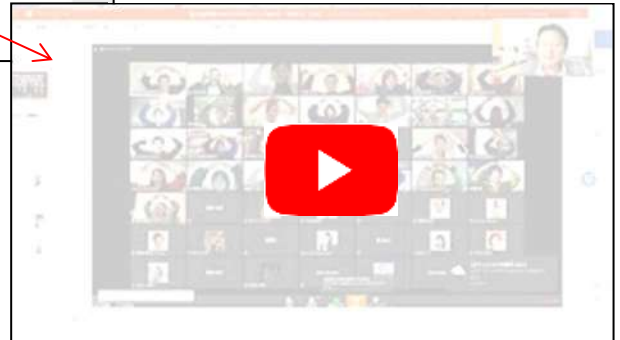

【 オンライン学生キャリアサポートセミナー（動画版）・募集要領 】

- 掲載期間：随時掲載開始～3/19（火）（削除のご要望がなければ、会期終了後もアーカイブで閲覧できます。）
- 掲載費用：1枠 **¥30,000（税別）**
 - ※動画サイト・リンクテキストの掲載となります。動画の埋め込み、サムネイル表示は致しません。
 - ※貴社にて動画をご準備頂き、動画サイトにアップロードして下さい。
 - ※視聴者情報の提供は致しません。貴社にてアクセス数カウント等の設定をして下さい。
- 申込最終締切：8/20（火）

動画発表では、

講演画面のスクリーンショット撮影、音声の録音、著作権侵害等のリスクが発生致します。

動画発表の際には、これらをご理解の上、ご対応頂きますようお願い致します。

- 集客に向け、視聴者への特典をご設定されることをおすすめ致します。
特典を設定された場合は、セミナー動画の「説明文」にて告知されることをおすすめ致します。

◆ 掲 載 要 項 ◆

- 募集媒体 日本金属学会・2024年秋期講演大会ホームページ・バナー広告（大会TOPページ）
- 掲載期間 2024年7月～（削除のご要望がなければ、会期終了後もアーカイブで閲覧できます。）
- アクセス数 195,701アクセス（約2ヶ月、前回参考数値）
- サイズ タテ80ピクセル×ヨコ160ピクセル（静止画）
- データ形式 静止画PNG(.png)、JPEG(.jpg)、GIF(.gif)
リンク先アドレスも合わせてご指定下さい。
- 申 込 募集開始後、随時受付致します。
※最終申込締切：8月20日（火）
バナーデータ入稿（+リンク先指定）後、1週間前後より掲載致します。
掲載順は、金属学会事務局にご一任下さい。
- 掲載料金 **1枠 ¥ 50,000（税別）** ※バナーデータ制作費は別途です。

※ 本会維持員様、プログラム広告掲載会社様、付設展示会出展社様は、バナー広告の掲載料金50%OFF！
¥ 50,000（税別） → ¥ 25,000（税別）
※オンライン開催となった場合でもキャンセルはできません。割引適用外になる場合がございます。



【バナー広告掲載基準】

- 以下に該当するホームページへのバナー広告は、取り扱いません。
1. 責任の所在が不明なもの
 2. 事実でもないのに本会が広告主を支持、またはその商品やサービスなどを推奨、あるいは保証しているかのような表現のもの
 3. 投機、射幸心を著しくあおる表現のもの
 4. 社会的秩序を乱すような表現あるいはコンテンツ
 - ・暴力・とばく・麻薬・売春などの行為を肯定、美化するもの
 - ・醜悪・残虐・猟奇的で不快感を与えるおそれがあるもの
 - ・性に関する表現で、露骨、わいせつなもの
 - ・その他、風紀を乱したり、犯罪を誘発する恐れのあるもの
 5. 非科学的または迷信に類するもので、ユーザーを迷わせたり、不安を与える恐れがあるもの
 6. 名誉毀損、プライバシーの侵害、信用毀損、業務妨害となる恐れのあるもの
 7. 氏名、写真、談話、および商標、著作権、特許などを無断で使用したもの
 8. 詐欺的なもの、またはいわゆる不良商法とみなされるもの
 9. 軍事・宗教・政治活動に関係するもの
 10. その他、本会が不適切と判断したもの

◆ 掲載要項 ◆

募集媒体 日本金属学会・2024年秋期講演大会・大会プログラム
 発行形態 までりあ9月号同封（6,000部）+PDF版（大会ホームページに掲載）
 冊子サイズ A4判

付設展示会出展様は、大会プログラムの広告掲載料金50%OFF！

頁	広告原稿寸法		掲載料金（消費税別）	入稿形態
後付	1 P	天地260mm×左右180mm	¥70,000	完全データ （グレースケール） 出力見本をご添付下さい
後付	1/2 P	天地125mm×左右180mm	¥40,000	

※広告データ制作費は別途です。

申込締切：7月31日（水）

広告完全データ締切：8月2日（金）



までりあ11月号「誌上展示会」

申込締切
9/26(木)

展示会レポート

誌上展示会



+



本展示会のフォローアップ企画です！

Remind

付設展示会に来場された参加者の記憶を喚起します。

New customer

大会に不参加の会員にもPRできます。

Test marketing

未出展製品も掲載できます。

- 掲載号：までりあ11月号（11/1発行、6,000部）
- 掲載料金：1枠（1/4頁） ¥28,000（税別）
- 申込締切：9月26日（木）
- 原稿締切：9月26日（木）

※本広告企画は、展示会に出展されていない企業様も出稿できます。

ネックストラップ・ロゴ広告

大会参加者に配布するネックストラップに貴社ロゴマーク（白）を印刷します。

■ 料金： ¥70,000（税別） 3社限定

■ 申込締切・ロゴデータ提出締切： **8月8日（木）** 規定数に達し次第、締切ます。

※配布数：1,000本程度



印刷イメージ：日本金属学会ロゴ→A社ロゴ→B社ロゴ→C社ロゴ（ローテーション）

ドリンク・パートナー

展示会場でのドリンクサービス（コーヒー、お菓子）の協賛を募集致します。

■ 料金： ¥10,000（税別）

ドリンクコーナーに貴社ロゴマークを掲示致します。

■ 申込締切・ロゴデータ提出締切：8月20日（火）

規定数に達し次第、締切ます。



日本金属学会・2024年秋期講演大会 学生キャリアサポートメニュー申込書

㈱明報社 御中

下記の通り申し込みます。

FAXまたは、e-mailにてご送信下さい。

お申込日	年 月 日
貴社名	
ご住所	〒
E-mail	
TEL : () - / FAX : () -	
部署・ご担当者氏名	Ⓜ

【学生キャリアサポート・企業展示】

1 コマ _____ 円 (税別) ※1社様に付き1コマ限定とさせていただきます。

※出展特典> ポスター会場入り口 (9/18) ・カタログ展示を 希望する 希望しない

※出展特典> 展示会場・カタログ展示を 希望する 希望しない

【学生キャリアサポート・カタログ展示】

点 _____ 円 (税別)

【動画版学生キャリアサポートセミナー】

動画版学生キャリアサポートセミナー : _____ 枠 _____ 円 (税別)

【大会ホームページ・バナー広告】

_____ 枠 _____ 円 (税別) ■バナーデータ (リンク先共) 入稿予定日 : _____ 月 _____ 日

■掲載開始希望日 : _____ 月 _____ 日～

【大会プログラム・広告】

1ページ 1/2ページ : _____ 円 (税別) ■入稿予定日 : _____ 月 _____ 日

【大会協賛】

ネットストラップ・ロゴ広告 : 70,000円 (税別)

ドリンク・パートナー : 10,000円 (税別)

広告掲載・ご出展のお問い合わせ・お申込み

MEIHOSHA
ADVERTISING AGENCY

株式会社 明報社

〒104-0061 東京都中央区銀座七丁目12-4 友野本社ビル
TEL (03) 3546-1337 FAX (03) 3546-6306
E-mail info@meihosha.co.jp
ホームページ www.meihosha.co.jp