

2025.3/8(土)~3/10(月) 東京都立大学・南大沢キャンパス
3/13(木) 高校生ポスターセッション(オンライン)

付設展示会・広告・各種セミナーのご案内

2024年12月

公益社団法人 日本金属学会

日本金属学会 広告総代理店株式会社 明報社

謹啓 貴社益々ご隆盛のこととお慶び申し上げます。

平素は、格別のご高配によりまして当学会の事業にご支援を戴き、厚く御礼申し上げます。

さて、本会2025年春期講演大会は、3月8日(土)~10(月)の3日間、東京都立大学・南大沢キャンパスにて、高校生ポスターセッションを3/13(木)にオンラインで開催致します。

本大会でも、様々な協賛メニューを用意致しました。本大会へのご協力を賜りますと共に、貴社製品・サービスのPRに是非とも本企画をご活用頂きますよう、お願い申し上げます。

敬具

<協賛メニュー一覧>

大会ホームページ バナー広告

1枠

¥50,000 (税別)

- ※本会維持員、プログラム広告掲載社、付設展示会出展社は半額
- 随時掲載開始
- 最終申込締切: 2/14(金)

大会プログラム広告(冊子) (まてりあ3号付録)

モノクロ1ページ

: ¥70,000 (税別)

モノクロ1/2ページ

: ¥40,000 (税別)

- ※付設展示会出展社は半額
- 申込締切: 1/31(金)
- 広告データ締切: 2/5(水)

各メニューを
組み合わせる
メディアミックスが
効果的です!

付設展示会



展示1コマ ¥140,000 (税別)

書籍展示1コマ ¥90,000 (税別)

カタログ展示(2点) ¥30,000 (税別)



- 展示会期: 3/8(土)~3/10(月)
- 申込締切: 2/14(金)

付設展示会フォローアップ

まてりあ5月号 誌上展示会

1枠 (1/4ページ)

¥28,000 (税別)

- 申込締切: 3/28(金)
- 原稿締切: 3/28(金)

ランチョンセミナー

一般料金1枠¥100,000 (税別)

出展企業1枠¥50,000 (税別)

- 開催予定日: 3/9(日)
お昼時間帯
- 申込締切: 1/24(金)

動画版技術セミナー

1枠¥30,000 (税別)

- ※リンクアドレス提出後、随時掲載。
- 最終締切: 2/14(金)

NEW

ネクストラップ・ロゴ広告募集!
¥70,000 (税別)



◆ 掲 載 要 項 ◆

- 募集媒体 日本金属学会・2025年春期講演大会ホームページ・バナー広告（大会TOPページ）
- 掲載期間 2025年1月～（削除のご要望がなければ、会期終了後もアーカイブで閲覧できます。）
- アクセス数 267,761アクセス（約2ヶ月、前回参考数値）
- サイズ **タテ100ピクセル×ヨコ250ピクセル（静止画）※サイズが変更されました。**
- データ形式 静止画PNG(.png)、JPEG(.jpg)、GIF(.gif)
リンク先アドレスも合わせてご指定下さい。
- 申 込 募集開始後、随時受付致します。
※最終申込締切：2月14日（金）
バナーデータ入稿（+リンク先指定）後、1週間前後より掲載致します。
掲載順は、金属学会事務局にご一任下さい。
- 掲載料金 **1枠 ¥ 50,000（税別） ※バナーデータ制作費は別途です。**

※ 本会維持員様、プログラム広告掲載会社様、付設展示会出展社様は、バナー広告の掲載料金50%OFF！

¥ 50,000（税別） → ¥ 25,000（税別）

※オンライン開催となった場合でもキャンセルはできません。割引適用外になる場合がございます。



【バナー広告掲載基準】

以下に該当するホームページへのバナー広告は、取り扱いません。

1. 責任の所在が不明なもの
2. 事実でもないのに本会が広告主を支持、またはその商品やサービスなどを推奨、あるいは保証しているかのような表現のもの
3. 投機、射幸心を著しくおおる表現のもの
4. 社会的秩序を乱すような表現あるいはコンテンツ
 - ・暴力・とばく・麻薬・売春などの行為を肯定、美化するもの
 - ・醜悪・残虐・猟奇的で不快感を与えるおそれがあるもの
 - ・性に関する表現で、露骨、わいせつなもの
 - ・その他、風紀を乱したり、犯罪を誘発する恐れのあるもの
5. 非科学的または迷信に類するもので、ユーザーを迷わせたり、不安を与える恐れのあるもの
6. 名誉毀損、プライバシーの侵害、信用毀損、業務妨害となる恐れのあるもの
7. 氏名、写真、談話、および商標、著作権、特許などを無断で使用したもの
8. 詐欺的なもの、またはいわゆる不良商法とみなされるもの
9. 軍事・宗教・政治活動に関係するもの
10. その他、本会が不適切と判断したもの

◆ 掲載要項 ◆

募集媒体 日本金属学会・2025年春期講演大会・大会プログラム
 発行形態 までりあ3号付録（5,000部）+PDF版（大会ホームページに掲載）
 冊子サイズ A4判

付設展示会出展様は、大会プログラムの広告掲載料金50%OFF！

頁	広告原稿寸法		掲載料金（消費税別）	入稿形態
後付	1 P	天地260mm×左右180mm	¥70,000	完全データ （グレースケール） 出力見本をご添付下さい
後付	1/2 P	天地125mm×左右180mm	¥40,000	

※広告データ制作費は別途です。

申込締切：1月31日（金）

広告完全データ締切：2月5日（水）



までりあ5月号「誌上展示会」

申込締切
3/28(金)

展示会レポート

誌上展示会



+



本展示会のフォローアップ企画です！

Remind

付設展示会に来場された参加者の記憶を喚起します。

New customer

大会に不参加の会員にもPRできます。

Test marketing

未出展製品も掲載できます。

- 掲載号：までりあ5月号（5/1発行、5,000部）
- 掲載料金：1枠（1/4頁） ¥28,000（税別）
- 申込締切：3月28日（金）
- 原稿締切：3月28日（金）

※本広告企画は、展示会に出展されていない企業様も出稿できます。

付設展示会（機器・書籍）のご案内

申込締切
2/14(金)

【 付設展示会・開催概要 】

規定数に達し次第、締切ります

- 主催：公益社団法人 日本金属学会
 - 展示会運営・管理：株式会社 明報社
 - 会期：3月8日（土）～10日（月） 9:00～17:00（10日は12:00まで）
 - 搬入：3月7日（金） 14:00～16:00、3月8日（土） 8:30～9:00
 - 搬出：3月10日（月） 12:00～14:00（**展示時間内の搬出作業はできません**）
 - 会場：東京都立大学・南大沢キャンパス・11号館1F
- ※開催時間、搬入出時間は、予定です。変更となる場合がございますので、予め了承下さい。

付設展示会・出展様は、バナー広告・大会プログラムの広告掲載料金50%OFF！

展示・書籍展示

- 1コマ規格：展示台（幅**2100mm**×奥行**800mm**×高さ**700mm**）※例年と異なります。

：バックパネル（幅**1800mm**×高さ**2100mm**）、椅子、社名板（A3横）

※テーブルクロス、ライトの用意はございません。

- 出展料金

展 示 1コマ ¥140,000（税別）

書籍展示 1コマ ¥90,000（税別） 出版社様限定

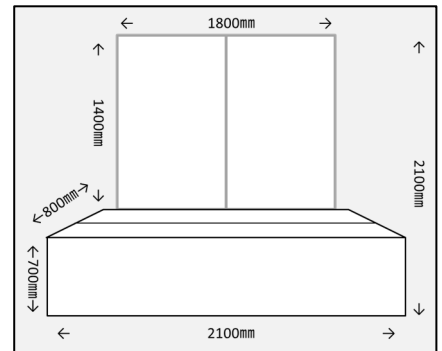

- 申込締切 2月14日（金） ※規定数に達し次第、締切ります。

※機器の展示が無くても、パソコン等の機器を使用する場合や、パネルのみの展示でも「展示」扱いとさせていただきます。

※会場（教室）の電源を使用する為、**使用可能電気容量は、1コマにつき、100W程度**です。

※**お申込みは、スペースが制限されていますので、先着順に締切ります。**ご決定次第、お申込み下さい。

※**展示会場出入口の間口は幅850mmしかございません。展示品のサイズにご留意ください。**

★主要展示製品・展示会の情報を大会ホームページに掲載致します。（→詳細は、次ページをご参照下さい。）

カタログ展示

- 部数：2点（A4サイズ、8頁以内）×30部以内

- 料金：2点につき ¥30,000（税別） 1点増す毎に ¥10,000（税別）

- 申込締切 2月14日（金）

※カタログ等のご発送先は、追ってご連絡致します。

★詳細についてのお問合せ・ご相談は、(株)明報社までご連絡下さい。



付設展示会（機器・書籍）の情報を本大会ホームページに掲載いたします。（無料）

（削除のご要望がなければ、会期終了後もアーカイブで閲覧できます。）

下記ご参照の上、原稿をご準備下さい。ページデザインが変更されました。（掲載項目は変更ありません）

※アクセス数等の計測は致しません。 ※掲載項目・内容等の仕様を変更する場合がございます。

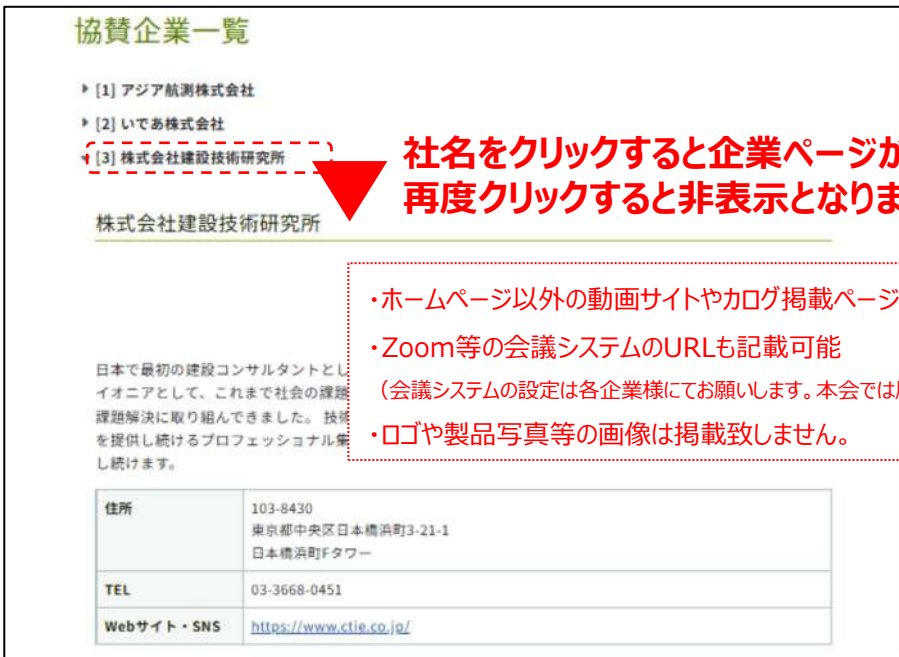

■ 掲載項目：

社名・部署・住所・TEL・FAX・メールアドレス・URL・展示内容（展示製品名・PRポイント等）

■ 原稿締切：2月14日（金）

掲載内容（所定の原稿用紙に記入）を、e-mailにて**2月14日（金）**までに送信して下さい。

◆ 貴社名 ◆ 部署・ご担当者名 ◆ 住所・TEL・FAX・メールアドレス等 ◆ 貴社ホームページURL

◆ 展示内容（10,000文字まで ※HTMLタグを含みます）

： 展示製品名、PRポイント、動画サイトURL、カタログ掲載ページURL、会議システムURL等

ランチョンセミナーのご案内

申込締切
1/24(金)

予定数に達し次第、締切ります

開催日時 3/9 (日) お昼時間帯 40分間 (質疑応答含む)

※プログラム編成の都合上、開催時間帯が変更となる場合がございます。

会場 東京都立大学・南大沢キャンパス (講演大会・会場内)

※プログラム編成の都合上、会場は変更となる場合がございます。ご了承下さい。

参加募集枠数 3/9 (日) 3枠限定

※**先着順に締め切りとさせていただきます。**

参加費用 一般料金：1枠 ¥100,000 (税別) ※**展示会に出展されない企業様の料金**

+お弁当代 (ドリンク付き)：@¥1,500 (税別) ×ご希望数 (～50個程度)

展示会出展企業料金：1枠 ¥50,000 (税別) + 展示料¥140,000 (税別)

+お弁当代 (ドリンク付き)：@¥1,500 (税別) ×ご希望数 (～50個程度)

※お弁当・ドリンクは、(株)明報社にて手配致します。

※セミナー参加チケット (無料) は、(株)明報社が作成し、大会会期中に展示会場等で設置配布致します。

※セミナー運営 (受付、弁当・資料等の配布、誘導等) は、参加企業様にてお願い致します。

※1社様に付き1枠限定とさせていただきます。

※参加者の個人情報の提供は致しません。

申込み締切 1/24 (金)

プログラム編成の都合上、講演タイトルも合わせ、**1/24 (金)** までにお知らせ下さい。

本大会プログラム並びにホームページに、社名および「ランチョンセミナー」の講演タイトルを掲載致します。

※1/24 (金) までに講演タイトルが未決定の場合は、社名のみを掲載致します。

※演者のご掲載をご希望の際は、講演タイトルと合わせてお知らせ下さい。

※講演概要 (A4・1枚、カラーorモノクロ、2,000文字以内、PDF) を大会ホームページ内に掲載
できます。ご希望の際は、**2/10 (月)** までにご準備下さい。

※大会ホームページの講演検索用の検索ワード (5ワード程度) も設定できます。

ご希望の際は、**2/10 (月)** までにご準備下さい。

講演設備 本会で用意する標準的な設備 (プロジェクター、接続ケーブル<HDMI・RGB>) は、
参加費用に含まれております。ノートPCはご持参下さい。

その他 ○ランチョンセミナーは、本大会のプログラムの一環として開催されますので、
本大会参加者以外のセミナー会場への入場を認めておりません。本大会参加者以外の方を
セミナーに呼ばれる場合は、本大会への一般参加登録をお願い致します。

○セミナー主催者におかれましては、ランチョンセミナーの開催を各メディアに告知されますことを
歓迎致します。

告知の際には、「日本金属学会・主催」とご明記下さい。





貴社にて制作し、アップロードされた技術セミナー動画リンクを本大会ホームページに掲載致します。大会参加者は、期間中いつでも視聴することができます。

セミナー動画

A社
説明文 (1~2行、50文字程度)
動画リンク : youtube.com/...

B社
説明文
動画リンク :

C社
説明文
動画リンク :

D社
説明文
動画リンク :

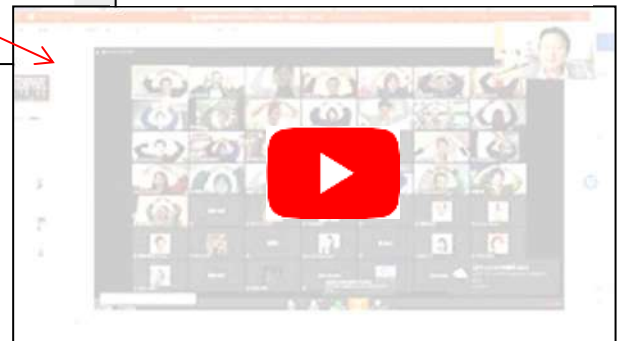

【 動画版技術セミナー・募集要領 】

- 掲載期間： 随時掲載開始～3/13（木）（削除のご要望がなければ、会期終了後もアーカイブで閲覧できます。）
- 掲載費用： **1枠 ¥30,000（税別）**
 - ※動画サイト・リンクテキストの掲載となります。動画の埋め込み、サムネイル表示は致しません。
 - ※貴社にて動画をご準備頂き、動画サイトにアップロードして下さい。
 - ※動画の内容は、本講演会に関する技術的な解説を含むものとして下さい。
 - ※製品・サービスの紹介のみ、装置やソフトウェアの使用方法のみの動画はご遠慮下さい。
 - ※視聴者情報の提供は致しません。貴社にてアクセス数カウント等の設定をして下さい。
- 申込最終締切： 2/14（金）

動画発表では、

講演画面のスクリーンショット撮影、音声の録音、著作権侵害等のリスクが発生致します。

動画発表の際には、これらをご理解の上、ご対応頂きますようお願い致します。

- 集客に向け、視聴者への特典をご設定されることをおすすめ致します。

特典を設定された場合は、セミナー動画の「説明文」にて告知されることをおすすめ致します。

NEW

ネックストラップ・ロゴ広告

大会参加者に配布するネックストラップに貴社ロゴマーク（白）を印刷します。

■料金：¥70,000（税別） 3社限定

■申込締切・ロゴデータ提出締切：1月31日（金）規定数に達し次第、締切ます。

※配布数：1,000本程度



印刷イメージ：日本金属学会ロゴ→A社ロゴ→B社ロゴ→C社ロゴ（ローテーション）

【前回掲載例】



日本金属学会・2025年春期講演大会 広告・展示申込書

明報社 御中

下記の通り申し込みます。

FAXまたは、e-mailにてご送信下さい。

お申込日	年 月 日
貴社名	
ご住所	〒
E-mail	
TEL : () - / FAX : () -	
部署・ご担当者氏名	④

【大会ホームページ・バナー広告】

- ___ 枠 _____ 円 (税別) ■バナーデータ (リンク先共) 入稿予定日 : ___月___日
 ■掲載開始希望日 : ___月___日~

【大会プログラム・広告】

- 1ページ 1/2ページ : _____ 円 (税別) ■入稿予定日 : ___月___日

【付設展示会】

- 機器展示 : ___コマ _____ 円 (税別)
 書籍展示 : ___コマ _____ 円 (税別) ※出版社様限定
 カタログ展示 : ___点 _____ 円 (税別)

【大会協賛】

- ネットストラップ・ロゴ広告 : 70,000円 (税別)

【まてりあ5月号・誌上展示会】

- 誌上展示会 : @28,000円× ___ 枠 = _____ 円 (税別)

広告掲載・ご出展のお問い合わせ・お申込み

MEIHOSHA
ADVERTISING AGENCY

株式会社 明 報 社

〒104-0061 東京都中央区銀座七丁目12-4 友野本社ビル
 TEL (03) 3546-1337 FAX (03) 3546-6306
 E-mail info@meihosha.co.jp
 ホームページ www.meihosha.co.jp

日本金属学会・2025年春期講演大会 ランチョンセミナー・動画版技術セミナー申込書

㈱明報社 御中

下記の通り申し込みます。

FAXまたは、e-mailにてご送信下さい。

お申込日	年 月 日
貴社名	
ご住所	〒
E-mail	
TEL : () - / FAX : () -	
部署・ご担当者氏名	Ⓜ

【ランチョンセミナー】

3/9 (日) : 1 枠 _____ 円 (税別) お弁当 _____ 個

※1社様に付き、会期を通じ1枠限定とさせていただきます。

【動画版技術セミナー】

動画版技術セミナー : _____ 枠 _____ 円 (税別)

広告掲載・ご出展のお問い合わせ・お申込み

MEIHOSHA
ADVERTISING AGENCY

株式会社 明 報 社

〒104-0061 東京都中央区銀座七丁目12-4 友野本社ビル
TEL (03) 3546-1337 FAX (03) 3546-6306
E-mail info@meihosha.co.jp
ホームページ www.meihosha.co.jp